

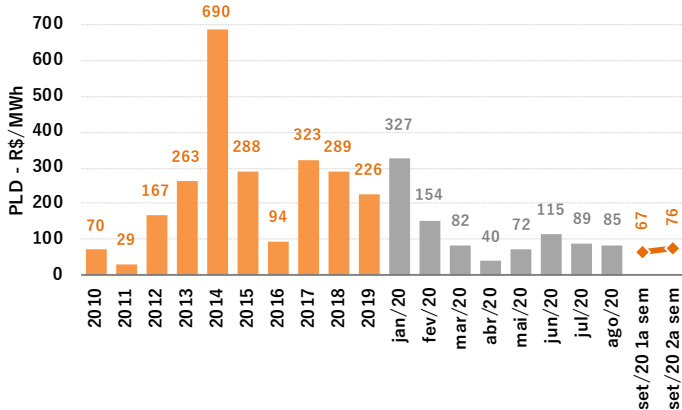

DESTAQUES

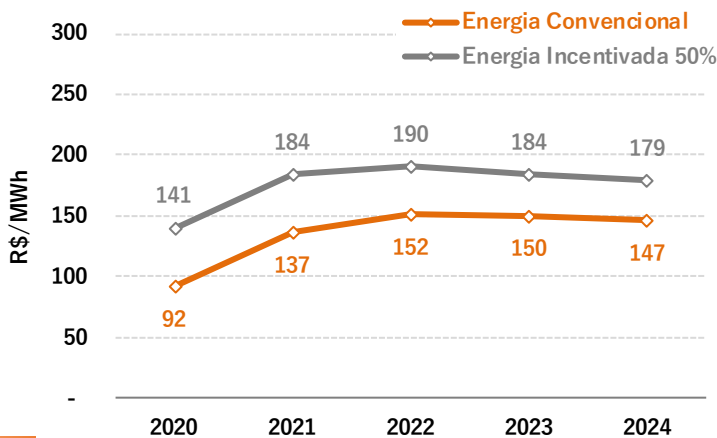

PREÇOS DE ENERGIA



Preço de Liquidação das Diferenças CCEE PLD - 2ª semana de setembro - R\$/MWh				
Patamar	SE/CO	S	NE	N
Pesado	67,89	67,89	53,97	67,89
Médio	67,79	67,79	52,56	67,79
Leve	65,81	65,81	50,19	65,81
Média Semanal	76,24	76,24	55,23	76,24
Médio de set/20	73,06	73,06	54,27	73,06



Variação dos Preços de Mercado					
Ano	2020	2021	2022	2023	2024
Variação Semanal	4,2%	-0,2%	-0,8%	-0,7%	-0,9%
Variação Mensal	-11,3%	-7,6%	-3,7%	-2,1%	-1,3%

Para a **Energia Incentivada 100%** o spread médio observado, no período, é de R\$ 90/MWh acima da Energia Incentivada 50%.



NOTÍCIAS DO MERCADO DE ENERGIA

Condições Gerais do Setor Elétrico – A primeira revisão do PMO resultou em aumento dos preços de curto prazo nas regiões Sudeste/Centro-Oeste, Sul e Norte, da ordem de 14% no Nordeste o aumento de preços foi de 6%. Dentre os fatores destacamos a redução das vazões e aumento na expectativa de consumo, que passou de retração para crescimento de 0,5% em relação ao ano anterior.

Medida Provisória 998/2020 – A medida provisória 998/2020 assinada na última semana é mais uma ação para amenizar os impactos da pandemia no setor elétrico. Os principais efeitos da MP são: transferência de recursos para a CDE, redução das tarifas dos consumidores da Região Norte, fim dos subsídios das fontes renováveis através de desconto nas tarifas, possibilidade de contratação de potência por necessidade, mecanismos para desligamento e obrigações de consumidores atrelados aos comercializadores varejistas. [link](#)

Alterações nas Regras de Comercialização – A ANEEL aprovou as alterações nas Regras de Comercialização na versão 2021, as mudanças envolvem o aperfeiçoamento de módulos e deve ter aplicação a partir de outubro de 2020. A diretoria também autorizou a abertura de consulta pública para aprimorar outros 11 módulos. [link](#)

Projeto de Lei do Gás é aprovada na Câmara – Em 1º de setembro foi aprovado pela câmara dos deputados o projeto de lei nº6.407/2013. O PL consolida os avanços necessários para a criação de um Mercado Livre de Gás. [link](#)

SIGLAS:

- ONS – Operador Nacional do Sistema
- PMO – Planejamento Mensal da Operação
- CMO – Custo Marginal de Operação
- ENA – Energia Natural Afluente
- MLT – Média de Longo Termo
- SIN – Sistema Interligado Nacional



INDICADORES DO MERCADO DE ENERGIA

ENA – Energia Natural Afluyente

Sistema Interligado Nacional

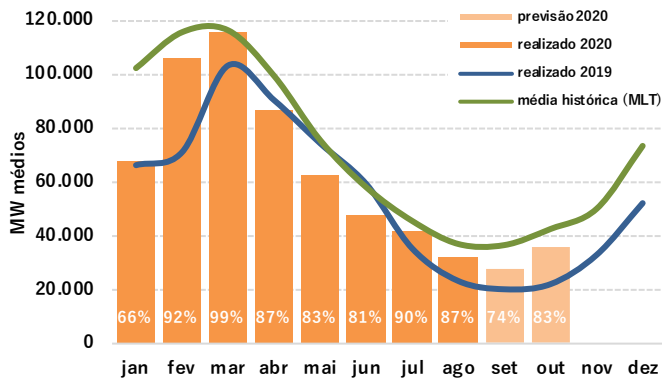

Geração de Energia

Sistema Interligado Nacional

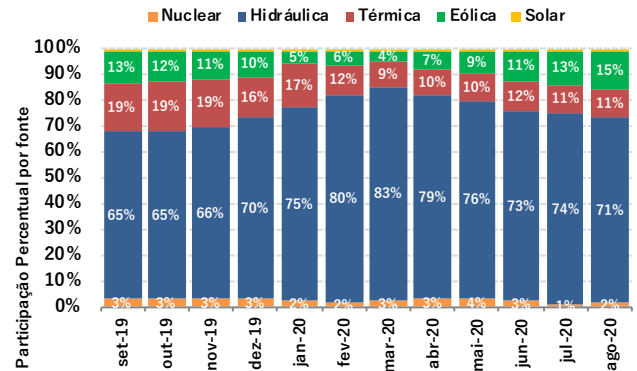

Nível dos Reservatórios

Sistema Interligado Nacional

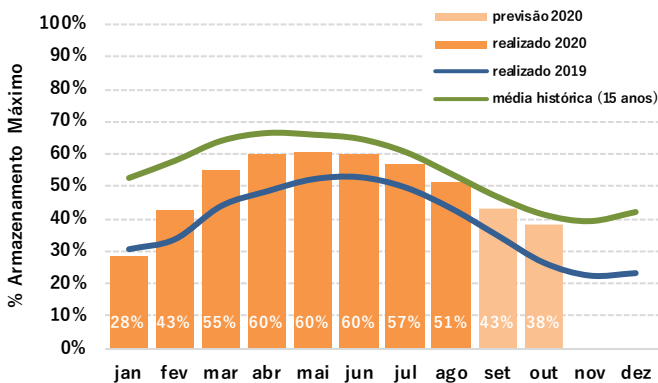

Geração Térmica e Nuclear

Sistema Interligado Nacional

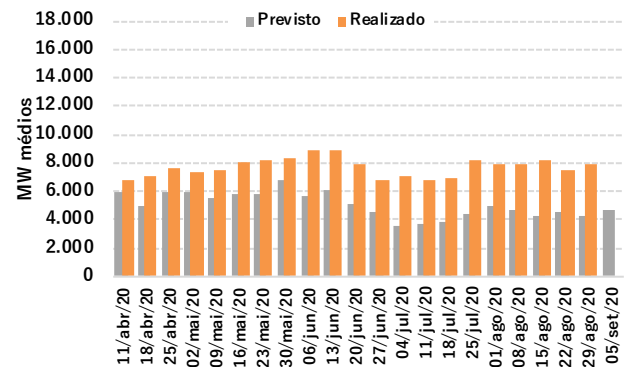

Consumo de Energia

Sistema Interligado Nacional

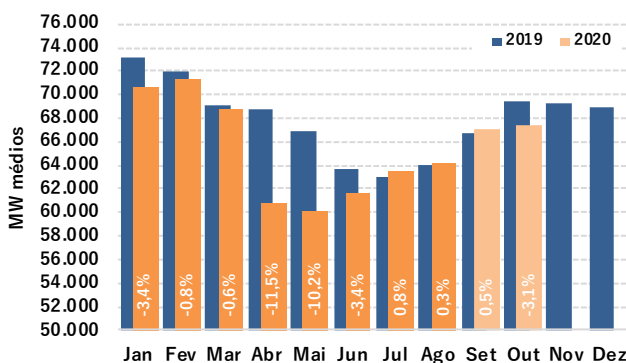

Encargos Setoriais

Encargos de Serviços de Sistema - R\$/MWh					
	Restrições de operação	Serviços Ancilares	Segurança Energética	Custo CMO x PLD	Total
jun/20	0,35	0,48	0,02	0,23	1,07
*jul/20	0,37	0,43	0,00	0,53	1,34
*ago/20	0,48	0,42	0,00	0,31	1,21
*set/20	0,41	0,43	0,00	0,43	1,27

*previsão