

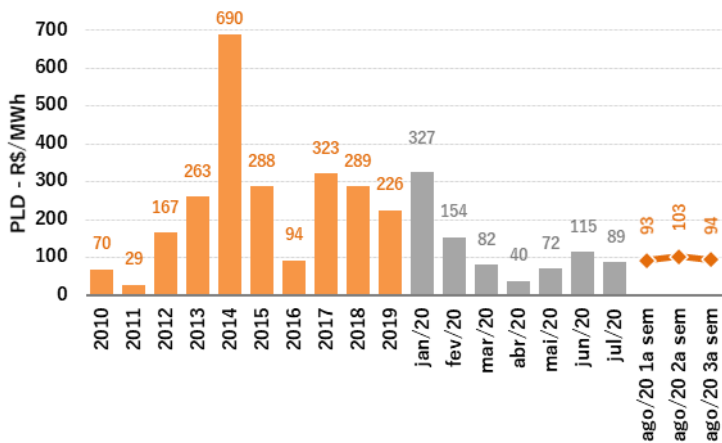

## DESTAQUES

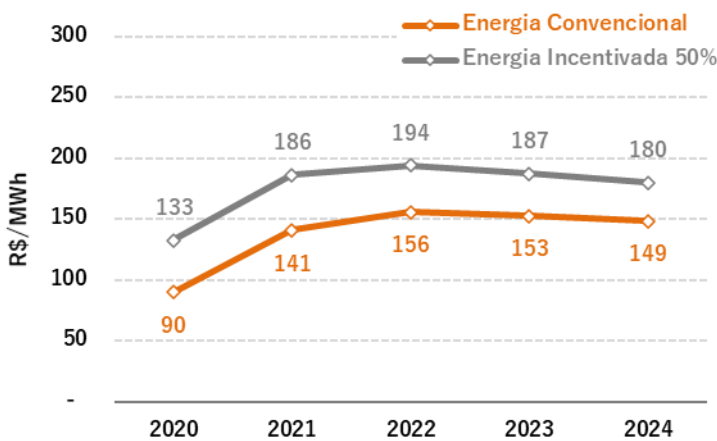

## PREÇOS DE ENERGIA



### Preço de Liquidação das Diferenças CCEE

PLD - 3ª semana de agosto - R\$/MWh

Patamar	SE/CO	S	NE	N
Pesado	95,21	95,21	76,13	95,21
Médio	95,01	95,01	73,14	95,01
Leve	92,94	92,94	72,37	92,94
<b>Média Semanal</b>	<b>94,16</b>	<b>94,16</b>	<b>73,86</b>	<b>94,16</b>
<b>Médio de ago/20</b>	<b>96,77</b>	<b>96,77</b>	<b>74,53</b>	<b>96,77</b>

Bandeiras Tarifárias	set/19	out/19	nov/19	dez/19	jan/20	fev/20	mar/20	abr/20	mai/20	jun/20	jul/20	ago/20
	1		1									

### Variação dos Preços de Mercado

Ano	2020	2021	2022	2023	2024
<b>Variação Semanal</b>	<b>-12,2%</b>	<b>-3,6%</b>	<b>-0,2%</b>	<b>0,1%</b>	<b>0,1%</b>
<b>Variação Mensal</b>	<b>-10,1%</b>	<b>-5,2%</b>	<b>-1,0%</b>	<b>-0,3%</b>	<b>-0,2%</b>

Para a **Energia Incentivada 100%** o spread médio observado, no período, é de R\$ 90/MWh acima da Energia Incentivada 50%.



## NOTÍCIAS DO MERCADO DE ENERGIA

**Condições Gerais do Setor Elétrico** – A segunda revisão semanal do PMO para agosto de 2020 resultou em uma queda de 9% nos preços de curto prazo das regiões Sudeste/Centro-Oeste, Sul e Norte. No submercado Nordeste a redução de preços foi de 4%, mantendo os preços desta região descolado dos preços dos demais submercados. O principal fator para a queda de preços foi a atualização de vazões que trouxe projeções de chuvas representativas nas regiões Sudeste e Sul. A expectativa é de redução dos preços de curto prazo ao longo das próximas semanas.

**Movimento de queda nos preços** – Na última semana observamos um movimento acentuado de queda nos preços, impulsionado pela sobra estrutural do setor e pelas expectativas de chuvas expressivas nos próximos meses.

**Encargo de Energia de Reserva** – Haverá cobrança de Encargo de Energia de Reserva referente ao mês de julho de 2020. O valor do encargo será da ordem de R\$ 8/MWh, com base no consumo dos últimos 12 meses, e deverá ser depositado pelos agentes até o dia 19/agosto na conta corrente da ag. Trianon.

**Aprovação do Projeto de Lei 3975/2019** – No cenário regulatório, o destaque da semana foi a aprovação no Senado do projeto que trata da solução para o GSF e a inadimplência CCEE. O assunto segue agora para sanção presidencial onde devem ocorrer alguns vetos no texto e em seguida o tema deve ser regulamentado pela ANEEL e CCEE. [link](#)

### SIGLAS:

- ONS – Operador Nacional do Sistema
- PMO – Planejamento Mensal da Operação
- CMO – Custo Marginal de Operação
- ENA – Energia Natural Afluente
- MLT – Média de Longo Termo
- SIN – Sistema Interligado Nacional



## INDICADORES DO MERCADO DE ENERGIA

### ENA – Energia Natural Afluyente

#### Sistema Interligado Nacional

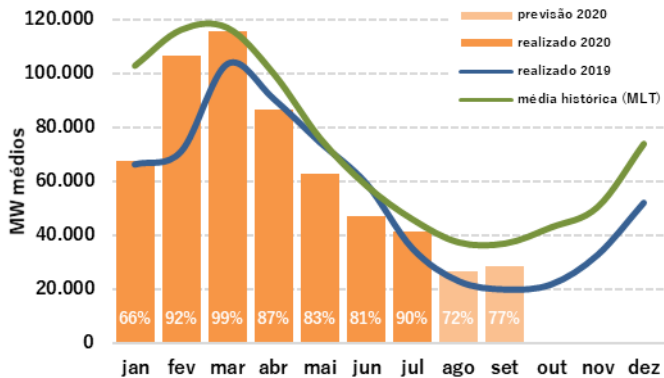

### Geração de Energia

#### Sistema Interligado Nacional

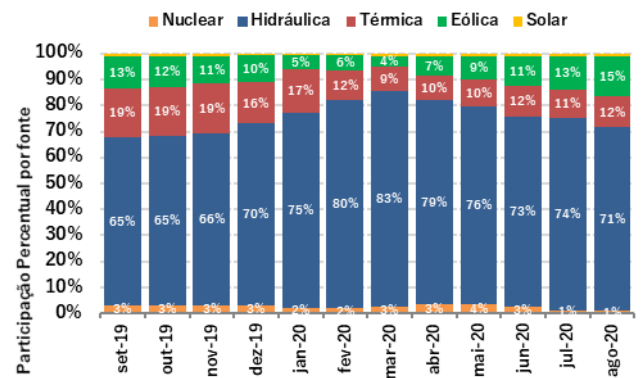

### Nível dos Reservatórios

#### Sistema Interligado Nacional

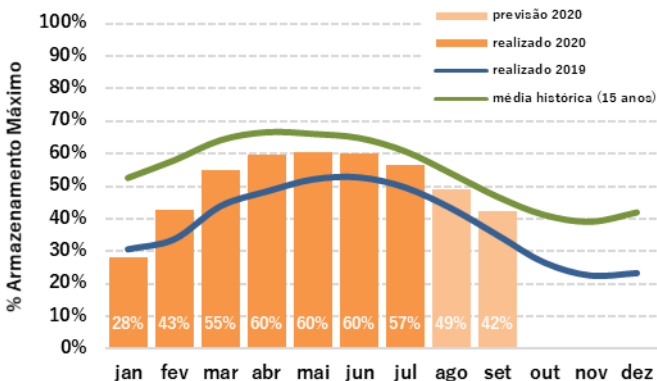

### Geração Térmica e Nuclear

#### Sistema Interligado Nacional

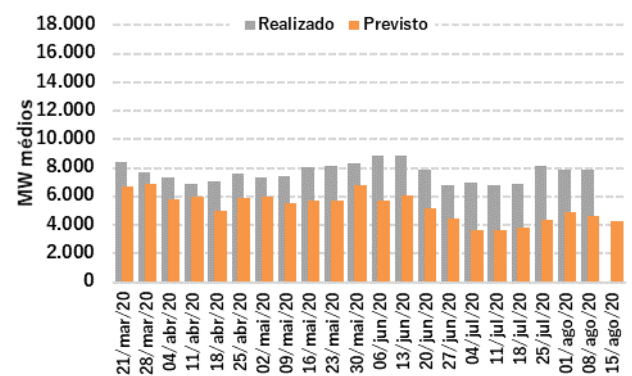

### Consumo de Energia

#### Sistema Interligado Nacional

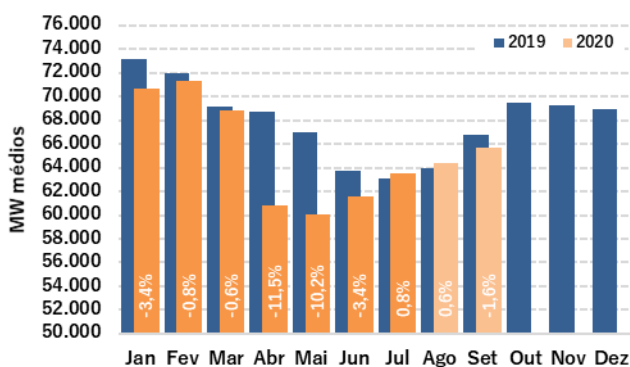

### Encargos Setoriais

Encargos de Serviços de Sistema - R\$/MWh					
	Restrições de operação	Serviços Ancilares	Segurança Energética	Custo CMO x PLD	Total
mai/20	0,54	0,61	0,25	0,21	1,62
jun/20	0,35	0,48	0,02	0,23	1,07
*jul/20	0,37	0,43	0,00	0,53	1,34
*ago/20	0,36	0,42	0,00	0,35	1,14

\*previsão